

+ COMERÇ VIU

X SANT CUGAT

Taula de comerç Sant Cugat

4 de març del 2026

+ SANT CUGAT
X SANT CUGAT



AJUNTAMENT DE
SantCugat

1

BENVINGUDA I PRESENTACIÓ D'ASSISTENTS

2

CALENDARI D'ACTIVITATS 2026

CALENDARI D'ACTIVITATS 2026

MARÇ

- Dissabte 7 març - **Fora estocs**, Sant Cugat Comerç
- Dissabte 7 març, de 10h a 20h - **Fira Artesans** a Avda. Cerdanyola
- **Exposició Economia Social i Solidària a la plaça d'Octavià**
- Dimecres 18 març, 18.30h - **Xerrada la dona en el comerç**, Mercat Vell

ABRIL

- Dimarts 21 d'abril - **Nit del Comerç 2026**
- Dijous 23 abril - **Fira de Sant Jordi**
- Dissabte 25 abril - **50 anys Òptica Mirasol**

CALENDARI D'ACTIVITATS 2026

MAIG

- 9 de maig - **Fira Sant Ponç / Comerç Just, Economia Social i Solidària**
- 16 de maig - **Fira de la ceràmica**
- 15, 16 i 17 de maig - **Fira del Raig**
- 23 de maig - **Dia Internacional dels Mercats / 39è Aniversari Mercat Torreblanca**

JUNY

- Dissabte 6 juny, de 10h a 20h - **Fira Artesans** a Avda. Cerdanyola
- Divendres 12 juny, de 17h a 20h - **Vacances de Llibre** a la Plaça d'Octavià
- Dissabte 13 juny - **Nit en Blanc**, Sant Cugat Comerç
- Dissabte 27 juny - **La Botiga al carrer**, Festa Major

SETEMBRE

- **Fira Tomàquet Mandó**
- **Ruta de les Tapes**
- Dissabte 19 setembre - **Fora estocs**, Sant Cugat Comerç

3

BALANÇ DE LA CAMPANYA DE NADAL DE COMERÇ I INICIATIVES DE SUPORT AL COMERÇ LOCAL

NADAL: DINAMITZACIONS AL CARRER

CAMPANYA DE SUPORT AL COMERÇ LOCAL



NADAL: DINAMITZACIONS AL CARRER

CAMPANYA DE SUPORT AL COMERÇ LOCAL

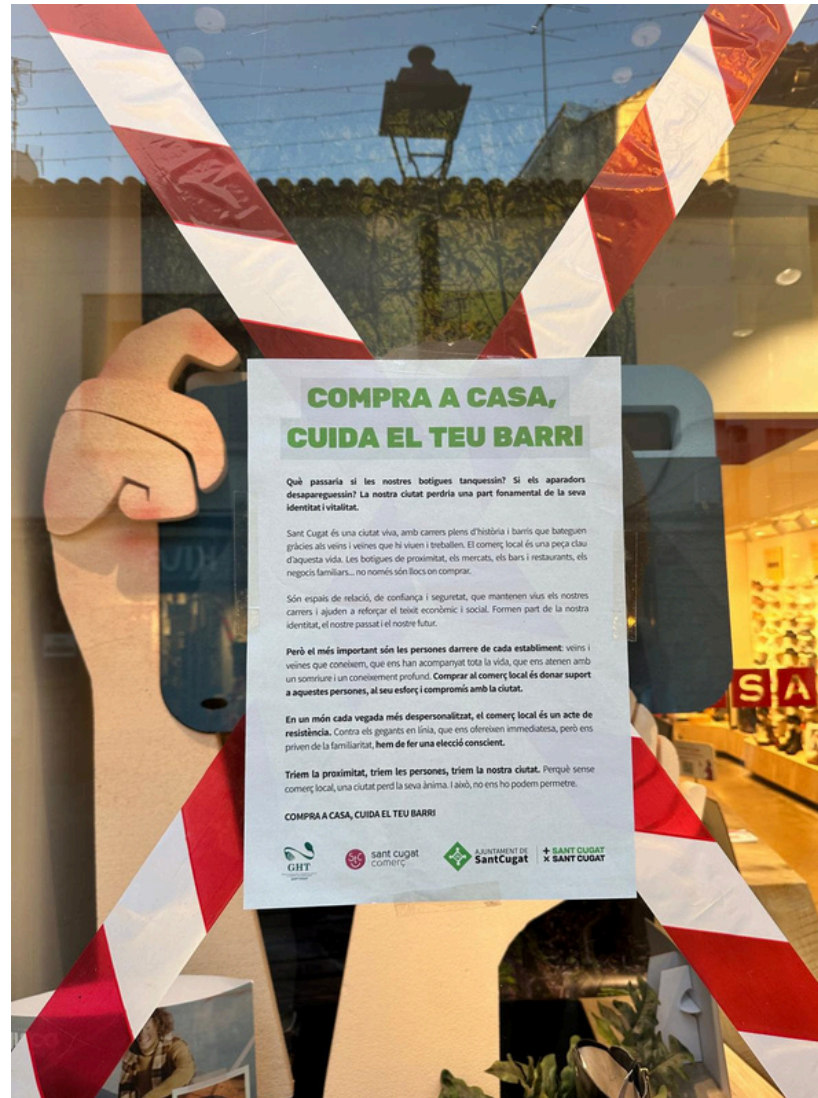

NADAL: DINAMITZACIONS AL CARRER

TRENET DE NADAL

 De l'1 de desembre al 4 de gener

 17.870 passatgers

 2 dinamitzacions al trenet:

- 1 i 19 de desembre amb l'Elfet Campana i Elfa Isabel



CONCERT amb SANT CUGAT CHAIR ROCK a Pl. Octavià

 19 de desembre



NADAL: DINAMITZACIONS AL CARRER

TIÓ TRAGINER

 22 de desembre



ARBRE DELS DESITJOS

 29 de desembre



XARANGA amb TIRANT LO BAND

 20 de desembre



FIRES

FIRA DE NADAL



Del 28 de novembre al 24 de desembre
de 2025



32 parades

- 16 en casetes
- 16 de l'Associació d'Artesans

FIRA DE REIS



De l'1 al 5 de gener de 2026



64 parades



4

PROPOSTA COMERÇ AMIC amb Babet Espona

Comerç amic

Una xarxa de comerços de confiança per acompanyar els infants en el camí a l'escola

- Comerç Amic neix per donar resposta a una preocupació real de moltes famílies: poder **retardar l'entrada del mòbil en la vida dels infants**.
- Amb aquesta iniciativa, els **comerços de proximitat o altres establiments es converteixen en punts de confiança** del barri, on els nens i nenes que van sols a l'escola poden demanar ajuda o trucar a casa si ho necessiten. Aquesta xarxa facilita l'accés a un telèfon en cas d'emergència.
- És una solució senzilla, comunitària i de proximitat, que **reforça el comerç local, crea xarxa social i fa els barris més segurs i cohesionats**



**Protegir és cosa de tots/es.
Seguretat, proximitat i comunitat. Sense mòbil.**

Comerç amic

Una xarxa de comerços de confiança per acompanyar els infants en el camí a l'escola



👉 Agents implicats

- Comerços de proximitat
- Ajuntament
- AFAs

🌱 Impacte clau

- **Famílies:** poden **retardar l'entrada del mòbil** amb tranquil·litat
- **Infants:** més autonomia en un entorn segur
- **Barri i comerç:** més **xarxa, confiança i compromís comunitari**

📣 Accions de comunicació

- **Campanya institucional** impulsada per l'Ajuntament
- **Campanya postal** a totes les famílies amb menors de 16 anys amb carta explicativa i logos distintius
- **Roda de premsa** de presentació oficial de la iniciativa
- Contacte i difusió a través de tots els **mitjans locals**

5

ACTUALITAT MERCATS MUNICIPALS

MERCATS: VALORACIÓ DINAMITZACIONS I AFLUÈNCIES

Sant Cugat, 4a ciutat de Catalunya amb més mercats municipals

98% ocupació total als 4 mercats:

- Volpelleres: 100%
- Mira-sol: 100%
- Mercat Vell: 100%
- Torreblanca: 92 % (licitació de 7 parades buides al 2026)
- Mercadet setmanal dijous: +100 parades (formalitzant traspassos i morositats)

MERCATS: VALORACIÓ DINAMITZACIONS I AFLUÈNCIES

VOLPELLERES

Afluència interanual

| Mes | 2026 | 2025 | 2024 | Variació mes 26/25 | Variació mes 26/24 | Variació acum. 26/25 |
|------------------|--------|----------------|----------------|--------------------|--------------------|----------------------|
| Gener | 38.062 | 29.891 | 24.800 | 27,34% | 53,48% | 27,34% |
| Febrer | | 29.402 | 23.990 | | | |
| Març | | 34.664 | 22.517 | | | |
| Abril | | 30.319 | 23.629 | | | |
| Maig | | 38.961 | 24.462 | | | |
| Juny | | 33.589 | 20.323 | | | |
| Juliol | | 33.922 | 20.948 | | | |
| Agost | | 23.301 | 15.557 | | | |
| Setembre | | 37.880 | 22.734 | | | |
| Octubre | | 41.829 | 27.808 | | | |
| Novembre | | 36.799 | 25.328 | | | |
| Desembre | | 37.931 | 30.796 | | | |
| Total Any | | 408.488 | 282.892 | | | |

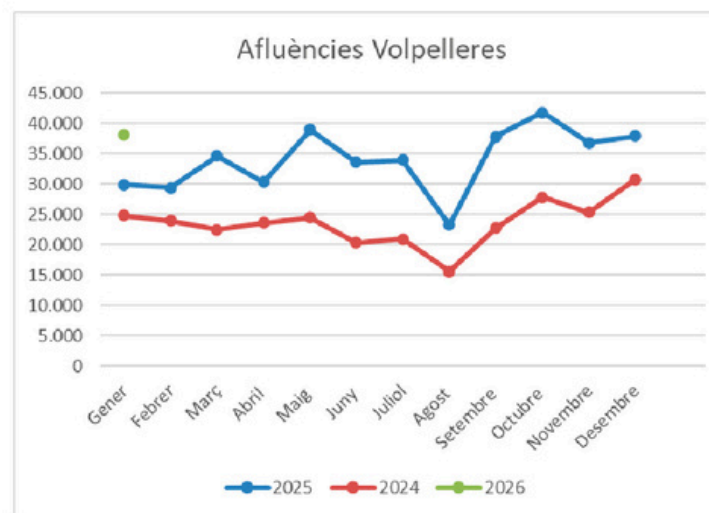

El mes de gener de 2026 mostra un creixement del 27,34 % en relació al mateix mes de 2025. Si es compara amb el gener de 2024, el creixement és d'un 53,48 %.

MERCATS: VALORACIÓ DINAMITZACIONS I AFLUÈNCIES

VOLPELLERES

Inversió en dinamització i comunicació Mercat de Volpelleres:
59.789,8 € (2025, Ajuntament de Sant Cugat + Promusa)



MERCATS: VALORACIÓ DINAMITZACIONS I AFLUÈNCIES

MIRA-SOL

| Persones al Mercat | | | | | | | | | | | | | |
|--------------------|----------------|----------------|--------------|------------------|---------------|------------------|---------------|------------------|--------------|------------------|---------------|---------------|----------------|
| | 2020 | 2021 | % | 2022 | % | 2023 | % | 2024 | % | 2025 | % | 2026 | % |
| Gener | 102.421 | 82.529 | -19,42% | 83.245 | 0,87% | 96.321 | 15,71% | 99.403 | 3,20% | 98.461 | -0,95% | 93.932 | -4,60% |
| Febrer | 104.461 | 78.456 | -24,89% | 82.402 | 5,03% | 91.777 | 11,38% | 99.608 | 8,53% | 96.428 | -3,19% | | -100,00% |
| Març | 77.996 | 83.775 | 7,41% | 91.925 | 9,73% | 100.329 | 9,14% | 113.870 | 13,50% | 116.509 | 2,32% | | -100,00% |
| Abril | 43.007 | 81.987 | 90,64% | 85.771 | 4,62% | 91.954 | 7,21% | 117.962 | 28,28% | 98.768 | -16,27% | | -100,00% |
| Maig | 52.129 | 80.451 | 54,33% | 93.303 | 15,97% | 102.842 | 10,22% | 105.798 | 2,87% | 112.399 | 6,24% | | -100,00% |
| Juny | 71.282 | 83.450 | 17,07% | 91.251 | 9,35% | 99.677 | 9,23% | 95.555 | -4,14% | 95.819 | 0,28% | | -100,00% |
| Juliol | 82.663 | 88.538 | 7,11% | 96.654 | 9,17% | 102.605 | 6,16% | 105.001 | 2,33% | 100.930 | -3,88% | | -100,00% |
| Agost | 71.222 | 70.462 | -1,07% | 83.895 | 19,06% | 84.821 | 1,10% | 94.347 | 11,23% | 86.087 | -8,76% | | -100,00% |
| Setembre | 85.636 | 87.699 | 2,41% | 101.714 | 15,98% | 104.712 | 2,95% | 114.654 | 9,49% | 113.635 | -0,89% | | -100,00% |
| Octubre | 85.490 | 87.038 | 1,81% | 101.108 | 16,17% | 130.278 | 28,85% | 121.750 | -6,55% | 119.801 | -1,60% | | -100,00% |
| Novembre | 75.640 | 84.444 | 11,64% | 98.444 | 16,58% | 125.459 | 27,44% | 112.588 | -10,26% | 104.888 | -6,84% | | -100,00% |
| Desembre | 82.285 | 86.694 | 5,36% | 103.355 | 19,22% | 104.365 | 0,98% | 104.365 | 0,00% | 109.890 | 5,29% | | -100,00% |
| Total | 934.232 | 995.523 | 6,56% | 1.113.067 | 11,81% | 1.235.140 | 10,97% | 1.284.902 | 4,03% | 1.253.615 | -2,43% | 93.932 | -92,51% |

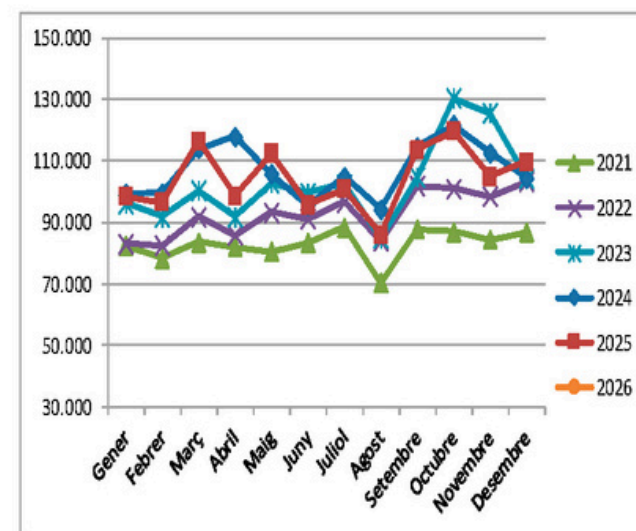

Al 2025 han accedit al mercat 1.253.615 persones, un 2,43% per sota del 2024.

6

NOVA APP APARCAMENTS

NOVA APP APARCAMENTS



És fàcil. És còmoda.
És metropolitana.

[spro]



DUM

Més informació a
dum.amb.cat



[spro]

És fàcil. És còmoda.
És metropolitana.

És l'aplicació per aparcar a les zones DUM



NOVA APP APARCAMENTS



Per a tu, que ets professional.
Per a tu, que treballes i et desplaçes per Sant Cugat del Vallès i l'àrea metropolitana. Per a tu, que necessites agilitat i rapidesa en els estacionaments, hem creat SPRO, l'aplicació per aparcar a les zones de distribució urbana de mercaderies (DUM).

SPRO és intuïtiva, segura i eficaç,
una eina indispensable en el dia a dia.

Descarrega't l'app



Més informació a
dum.amb.cat

SPRO ÉS FÀCIL

perquè puguis carregar i descarregar amb tranquil·litat

- 1 Activació de l'estacionament en pocs passos
- 2 Navegació intuïtiva i segura
- 3 Enviament d'avisos personalitzats quan s'acaba el temps d'estacionament

SPRO ÉS CÒMODA

perquè estacionar a les zones DUM et facilita la feina

- Localització de la zona DUM més propera
- Consulta dels horaris de regulació i la previsió d'ocupació
- Gestió de les dades del vehicle i l'aparcament amb un compte personal o d'empresa

SPRO ÉS METROPOLITANA

perquè funciona a **Sant Cugat del Vallès** i en altres llocs de l'àrea metropolitana de Barcelona amb aquesta app única i senzilla

- SPRO s'està implantant progressivament i cada cop està disponible en més municipis metropolitans.

7

MONITOR REPUTACIONAL, 3a ONADA 2025 DADES COMERÇ I RESTAURACIÓ

Municipi: Sant Cugat del Vallès
Sector: Todas
Any: 2025

iRON Índex de Reputació Online®

Distribució de la mostra de recursos i opinions online

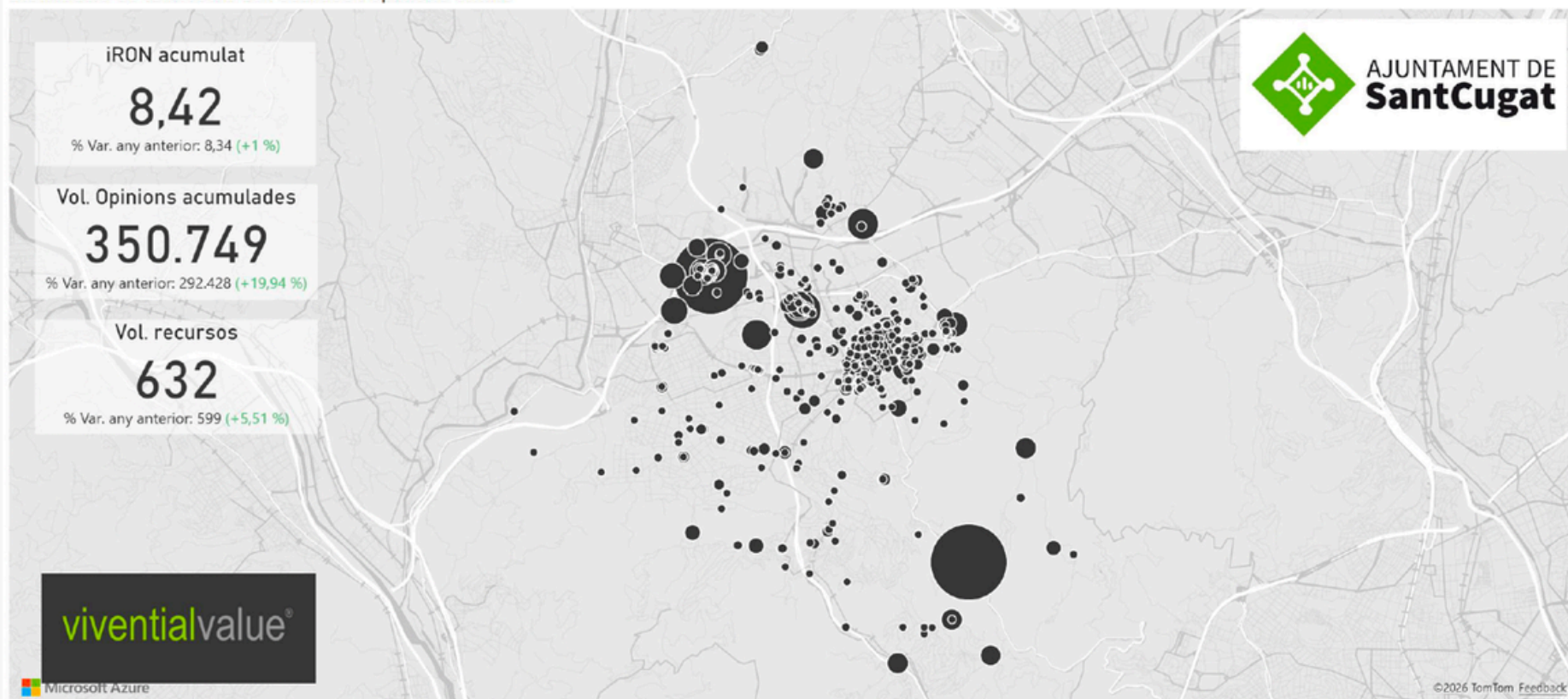

8

SERVEI LOCAL DEL CATALÀ
amb Mar Oñate

9

TORN OBERT

Gràcies

santcugat.cat



AJUNTAMENT DE
SantCugat